**Петербургский теплоход**

+7 (812) 715-51-17 +7 (911) 936-51-18

**Адрес:** Санкт-Петербург, Набережная реки Мойки д.58 Бизнес центр "Мариинский", (угол Гороховой и Мойки), третий этаж, офис 317.

# Теплоход Константин.

| вместимость | до 55 человек |
|---|---|
| Открытая палуба | да |
| Закрытая палуба | да |
| Розетка (220В) | да |
| Аудиосистема | да |
| Телевизор | под запрос |
| Караоке | нет |
| | |
| Холодильник | да |
| Климат-контроль | нет |
| Видеосистема | нет |
| Wi-Fi | нет |
| банкет | до 45 человек |
| фуршет | до 50 человек |

Тарифы навигации 2024 года.

| **Без посредников** | **Пон.- чет.** | **Пят.- Вос. и праздники** |
|---|---|---|
| до 9 мая и с 9 сентября | **Низкий сезон** | |
| **до 18:00** | 12000 руб/час | 14500 руб/час |
| **с 18:00** | 13000 руб/час | 15500 руб/час |
| с 9 мая до 8 сентября, кроме периода выпускных | **Высокий сезон** | |
| **до 18:00** | 15500 руб/час | 17500 руб/час |
| **с 18:00** | 16500 руб/час | 18500 руб/час |
| с 5 по 30 июня (от 4 часов) | **Период выпускных** | |
| **до 18:00** | 17500 руб/час | 20000 руб/час |
| **с 18:00** | 18500 руб/час | 21000 руб/час |
| Под запрос: 9 мая, 12 июня, Алые паруса, день ВМФ, дни проведения ПМЭФ (15-18 июня) | | |

• При заказе нашего ресторанного обслуживания, время необходимое для подготовки и уборки судна не оплачивается.

• В случае стороннего ресторанного обслуживания дополнительно оплачивается монтаж и демонтаж в индивидуальном порядке.

•Уборка теплохода если Вы приносите еду: 2500₽ (оплачивается с нашим ресторанным обслуживанием с 50% скидкой)

•Базовый причал (не оплачивается прогон): набережная реки Фонтанки 53.

•Подача к не базовому причалу с Вашим выездным рестораном оговаривается отдельно.

**Банкетное обслуживание:**

Банкета от 2800 руб. на человека. Минимальная сумма заказа пятница-воскресение 50 000 рублей.

Фуршет от 1800 руб. на человека. Минимальная сумма заказа пятница-воскресение 50 000 рублей.

Посуда, стекло, обслуживание входит в стоимость банкета/фуршета
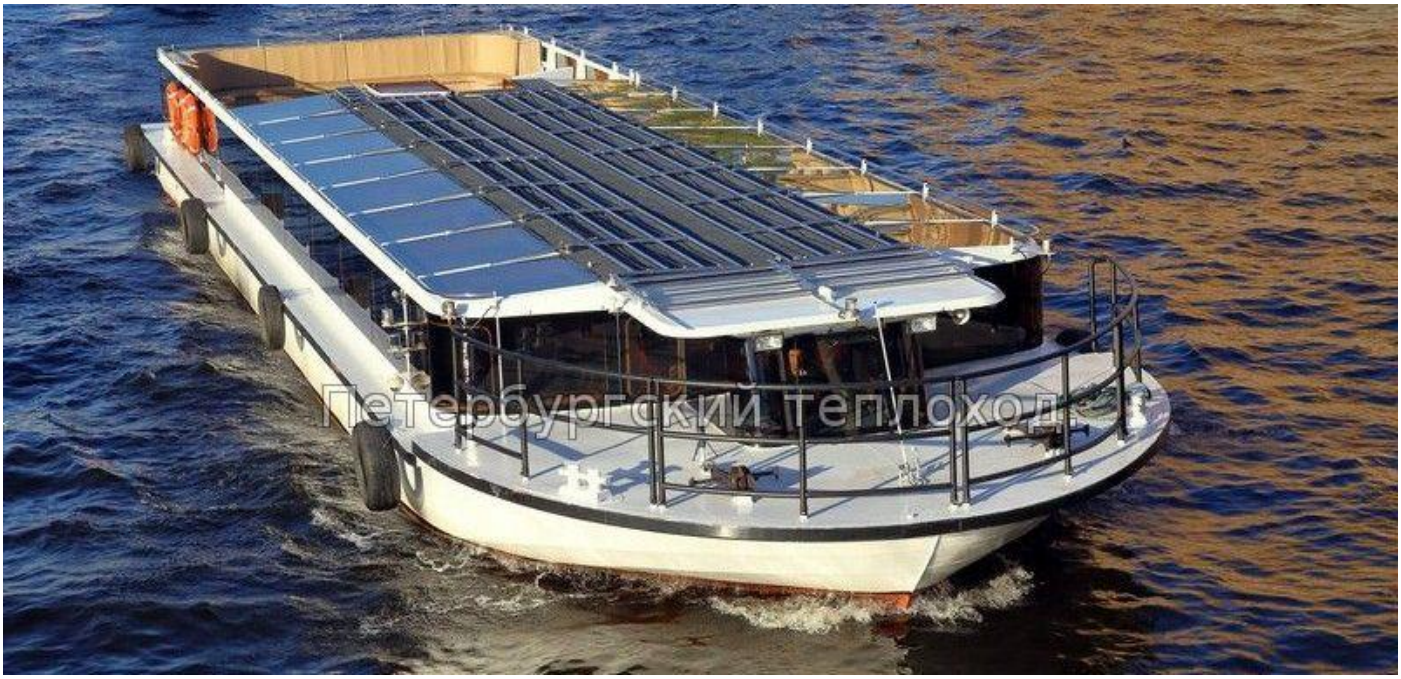
Свои дополнительные продукты и алкоголь можно. Пробкового сбора нет.